



## WINNAARS PRIJZENSLAG LIMBURG

	Naam	Prijs
Hoofdprijs	Dumoulin R.	1 Stère brandhout
2	Hubo-Maris	1 Stère brandhout
3	Marleen Greuel	Lichtjesset fiets
4	Michel Demaecht	Voorlicht halogeen fiets
5	Jan Moord	Achterlichtje fiets
6	Grevel-Croes	Achterlichtje fiets
7	Arne Vanheers	Achterlichtje fiets
8	Tom De Bie	Boek 'Art Nouveau in Belgium'
9	Rudi Boedry	T-shirt The North Face LARGE
10	Hilde Jorissen	CD Ozark Henry Live @ Pukkelpop 2005
11	Josée Vanderbeek	CD Surround yourself in classical music
12	Frann Spee	Jeugdboek Rein en Ever
13	Patrick Eersels	Jeugdboek Rein en Ever
14	Anastasia Klimenko	Jeugdboek Rein en Ever
15	Nele Lemmens	Jeugdboek Rein en Ever
16	Scholengroep 16	Petje 'Deuter'
17	Geuns-Bielen	Fluovestje 'De Lijn'

De prijswinnaars worden allen persoonlijk gecontacteerd.



## Fruit- en andere bomen in Limburg: op wandel in Zammelen



Deze tocht gaat door het prachtige landschap van de Haspengouwse fruitboomgaarden, langs oude kerkwegels, bosjes en holle wegen. De wandeling is ongeveer 7 km lang, dus reken op één à twee uur om ze te wandelen. Het beste seizoen is de lente, op het moment dat alle fruitbomen bloeien.

De wandeling start aan de kerk van Zammelen. De weg vinden is makkelijk: volg de paaltjes met de rode driehoekjes van het Regionale Landschap Haspengouw en Voeren. Deze wandeling is aangeduid in beide richtingen.

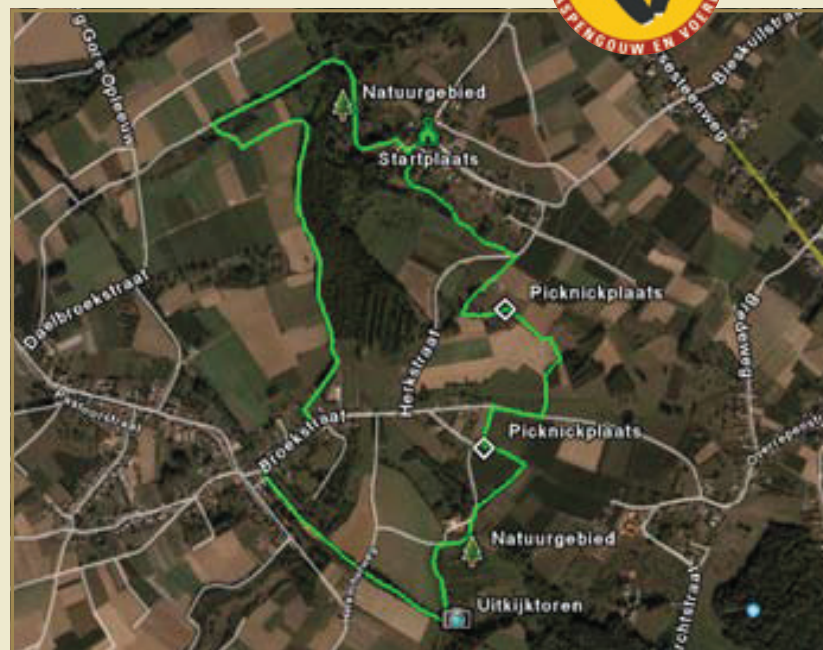

© Google Earth



© RLHV

*De das is opnieuw een blijver in dit gevarieerde landschap.*

Hier volgen we het traject in tegenwijzerszin op de kaart.

Bij het verlaten van het dorp kom je meteen in het prachtige natuurgebied Zammelen. De Mombeek kronkelt er zich op natuurlijke wijze doorheen het landschap en heeft zich diep in het leemplateau ingesneden. In de steile helling komen daardoor krijtlagen aan de oppervlakte, iets wat eerder ongewoon is in Haspengouw. Waar de kalk via bronnen aan de oppervlakte komt, wordt het afgezet als een soort kalkkorst. Men noemt dit kalktuf of travertijn.

De combinatie van water, leem, kalk en zand trekt hier heel wat zeldzame plant- en diersoorten aan. In het voorjaar kan je genieten van de onmiskenbare geur van de bloeiende daslook. Iets later sieren prachtige bloemen de graslanden van de vallei. Een stukje natuur is dit waar zelfs de das opnieuw een vaste gast is geworden. Veel kans dat je hem tegen het lijf loopt heb je overigens niet: onze Europese das is een nachtdier en over het algemeen zo schuw dat je

hem zelden te zien krijgt, ook niet wanneer je er speciaal op uit gaat om hem te observeren.

Na een stukje wandelen doorheen de bewoonde wereld van het dorpje Jesseren, stap je weer de natuur in en kom je terecht in een hele mooie holle weg. Holle wegen zijn ontstaan uit het unieke samenspel van mens, tijd en natuur. Op regelmatig gebruikte trajecten kwam de ondergrond bloot door het veelvuldig gebruik als wandel- of karrenweg. Wind en water zorgden voor de rest, en de erosie deed een holle weg ontstaan. Hier in de streek vind je echte pareltjes van holle wegen terug, die soms wel 10 m lager liggen dan de omringende percelen.

Bij het uitkomen van de holle weg bereik je een uitkijktoren, en kort daarna kom je in het natuurgebied de Herkwinning. Dit reservaat is genoemd naar een oude, gerestaureerde vierkantshoeve uit de 12de eeuw. Natte natuur is wat hier aan bod komt. Rondom de vallei van de Fonteinbeek zijn er wel acht amfibiepoelen en één grotere plas aangelegd. Je vindt hier ook

© RLHV

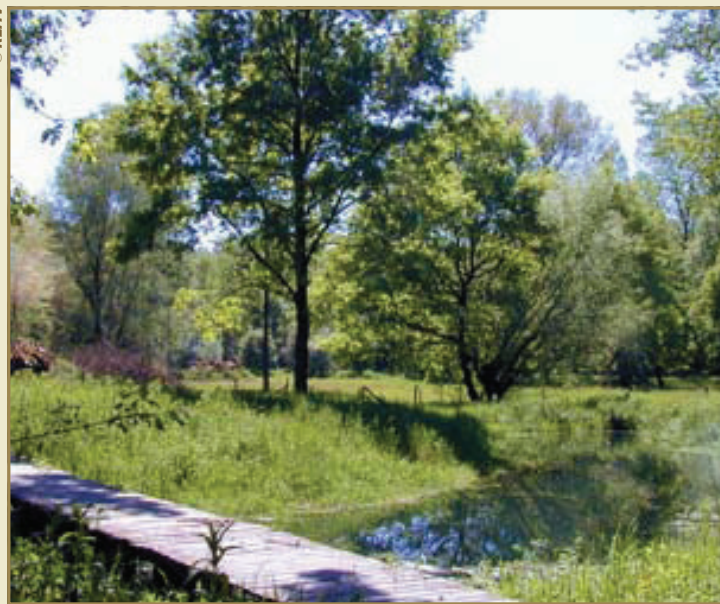

*Natuurgebied Zammelen.*



© Bert De Somviele

*De weelderige bloei van hoogstamfruitbomen  
is een streling voor het oog.*

een picknickplaats om even tot rust te komen en uit te kijken op de natte hooilandjes.

De wandeling vervolgt zijn weg doorheen de boomgaarden die zo typisch zijn voor deze streek. De rijke, Haspengouwse leembodem bestond vroeger vooral uit graslanden, maar om de opbrengsten van de weiden te verho-

gen werden er vanaf de 19de eeuw hoogstamfruitbomen geplant. Na de tweede wereldoorlog schakelden de fruitkwekers massaal over naar laagstamfruitbomen, om de kweek en de pluk te vergemakkelijken. Maar hier in dit gebied vind je nog een aantal prachtige hoogstamboomgaarden terug.

Volg je verder de rode route, dan kom je terug bij de kerk van Zammelen uit, na een ongetwijfeld felgesmaakte wandeling.

Deze wandeling is niet geschikt voor kinderwagens en rolstoelen. Laarzen zijn aangewezen, vooral op het eerste stuk. Zammelen bereikt u via de N20 tussen Tongeren en Hasselt. Vanaf deze N20 slaat u de Sint-Amandusstraat in naar het Zuiden, richting Zammelen. Met dank aan het Regionaal Landschap Haspengouw en Voeren, dat deze wandeling uitstippelde.

**Voor wie door de bomen het bos niet meer ziet bij verzekeren, lenen of beleggen.**

**COVERBEL**

Meerhem 149 a – 9000 Gent | Potegemstraat 17/5 – 8790 Waregem

Desselgemsestraat 1B/001 – 8710 Ooigem | Meulebekestraat 6 – 8740 Pittem

Tel. 056/66 63 49 – Fax 056/66 30 92 – [patrick@coverbel.be](mailto:patrick@coverbel.be) – [www.coverbel.be](http://www.coverbel.be)

Coverbel is onafhankelijk verzekeringsmakelaar & gemandateerd agent bij Record Bank. CBFA: 047273A-B